

WHG 05

Abstellr.	4.73 m ²
Bad	13.24 m ²
Balkon	7.53 m ²
Flur	2.72 m ²
Arbeitszimmer	14.64 m ²
Küche	8.07 m ²
Schlafen	18.94 m ²
WC	5.57 m ²
Wohnen	43.69 m ²

WHG 05 Gesamt: 119.13 m²

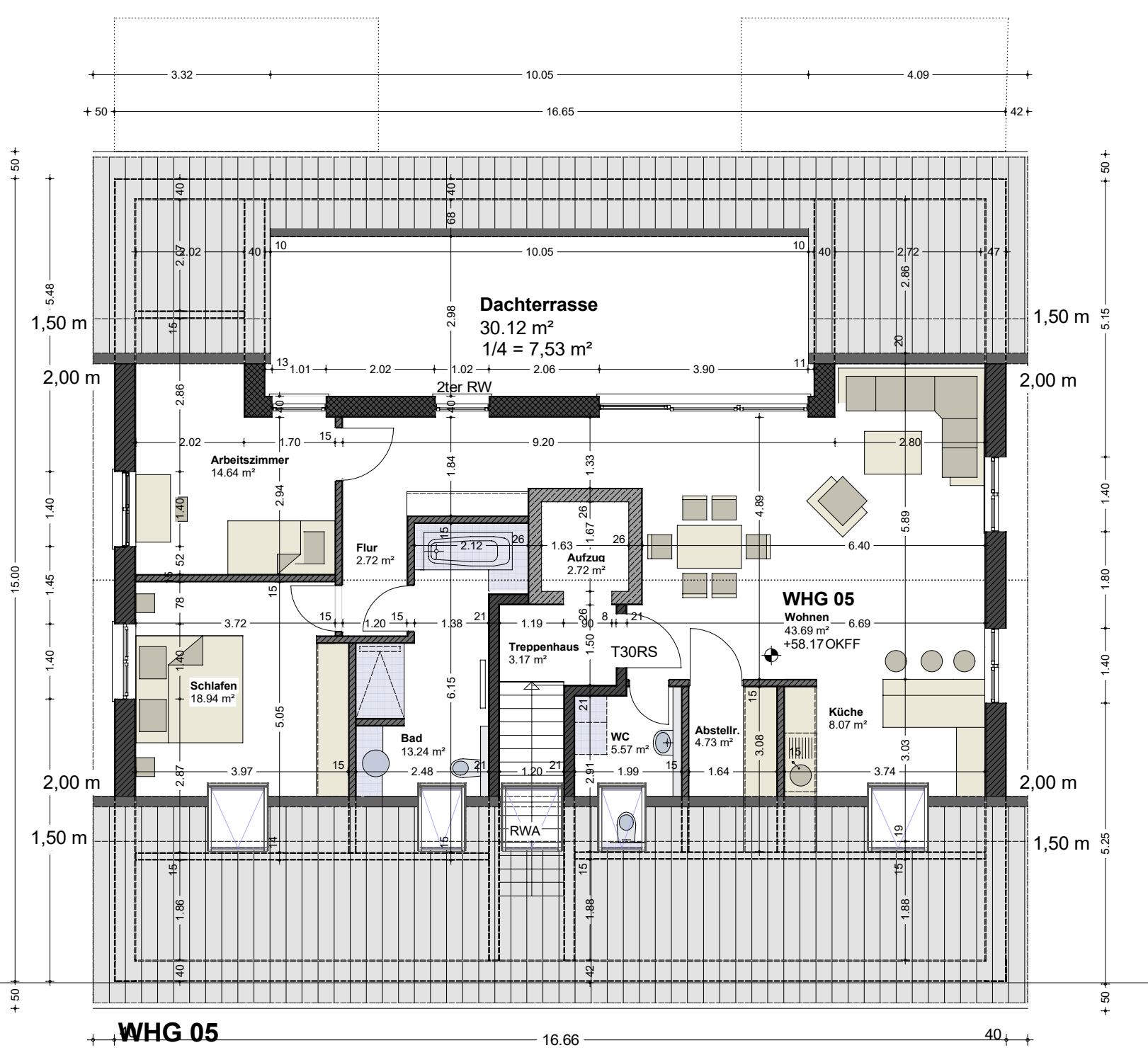
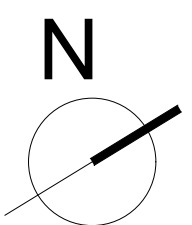

Stand 11-08-2019

LEGENDE:

ABD	ABDECKUNG	RD	ROHBECKE
BD	BODENDURCHBRUCH	REV	REVISIONÖFFNUNG
BE	BODENLAUF	ROLL	ROLLKASTEN
BEG	BEGRIFF	RO	REINIGUNGÖFFNUNG
BRH	BRISTLINGHÖHE	RR	REISEFALLGRIFF
DA	DECKENAUSSPARUNG	RS	RAUCHSICHERE
DD	DECKENDURCHBRUCH	RET	RAUCHSICHERE TÜR
DO	DECKENÖFFNUNG	SAN	SANITÄR-INSTALLATION
DS	DECKENSCHLITZ	SCH	SCHACHT
ELT	ELEKTRO-INSTALLATION	SK	SIMSKASTEN
END	ENDENDE	STG	STIEGUNG
F	FEUERISOLIERUNG	T	TELEFON
FFB	FERTIGFUSSBODEN	T30-1	FEUERHEMMENDE TÜR
FL	FALLROHR	ENFL	EINFÜLLIG N. DIN 18082
FLF	FÜLLERBOHR	T30-2	FEUERHEMMENDE TÜR
FBD	FUSSBODENDURCHBRUCH	ZWF	ZWEIFLÜGELIG N. DIN 18084
GSK	GROSSEER GURTKASTEN	T30-4	BRANDSCHUTZ TÜR
GK	GURTKASTEN	ENFL	EINFÜLLIG N. DIN 18084
H	HYDRANT	U	UNTER
HZ	HEIZUNGS-INSTALLATION	UD	UNTERZUGSDURCHBRUCH
HW	HÖCHSTER GRUNDWASSERSTAND	UK	UNTERKANTE
LOT	LUFTDICHTER TÜR	UND	UNTERKANTE DICKE
LFT	LUFTUNGSDITTEL	UZ	UNTERZUG
LS	LUFTUNGSSCHLITZ	UZ	ÜBERZUG
LIF	LUFTUNGS-INSTALLATION	UD	ÜBERZUGSDURCHBRUCH
OK	ÖBERKANTE	VK	VORDERKANTE
OKD	ÖBERKANTE DECKE	WA	WANDAUSSPARUNG
OKF	ÖBERKANTE FERTIG	WD	WANDURCHBRUCH
OKD	ÖBERKANTE ROHBECKE	WDF	WANDÖFFNUNG
OKS	ÖBERKANTE SOLE	WS	WANDSCHLITZ
		WH	WANDHYDRANT

Abkürzungen, Verlegen- und Öffnungsangaben ab OKFF

Alle Abkürzungen und Verlegen- und Öffnungsangaben sind nach gültiger deutscher Bauvorschriften zu verstehen.

Abkürzungen und Anmerkungen zu Bauteilabkürzungen sind nach dem Schlüssel, bzw. nach der Maßnahme.

MAUERWERK NACH STAHL	DRITTE
BRICKMAUER	DRITTE
SCHÜTTMAUER	DRITTE
MÄSSIGER MAUER	DRITTE
MAUERWERK NACH STAHL	DRITTE
BRICKMAUER	DRITTE
SCHÜTTMAUER	DRITTE
MÄSSIGER MAUER	DRITTE
MAUERWERK NACH STAHL	DRITTE
BRICKMAUER	DRITTE
SCHÜTTMAUER	DRITTE
MÄSSIGER MAUER	DRITTE
MAUERWERK NACH STAHL	DRITTE
BRICKMAUER	DRITTE
SCHÜTTMAUER	DRITTE
MÄSSIGER MAUER	DRITTE

Maße sind vor Ort zu prüfen

BAUHERR: AMANO GmbH
 Markt 1
 53721 Siegburg

BAUVORHABEN: Neubau
 eines 5 Familienhauses
 Rheinstraße 70
 53859 Niederkassel

ARCHITEKT: Dipl.Ing. B. Schürer
 Kanarienvogelweg 11
 53902 Bad-Münstereifel
 Tel.Nr.: 0176/86077182

Maßstab: gezeichnet am:
1:100 **11.08.2019**

Leistungsphase:
Bauantragsplanung

Planung: Dipl.Ing. B. Schürer
 Kanarienvogelweg 11
 53902 Bad-Münstereifel-Houwerath
 Tel.Nr.: 0176/86077182

Planung Wand:
 P05-DG-Wand
 Wandplanung DG

Planbez.:
P05
 DG-Wand

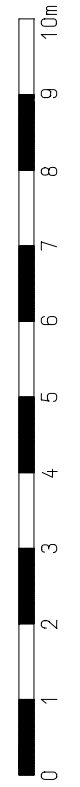

Rheinstraße