Tiefgarage Rheinstraße 70

KG-Tiefgarage, Rheinstraße 70, 53859 Niederkassel-Lülsdorf
Gemarkung: Lülsdorf, Flur 19, Flurstück 3578

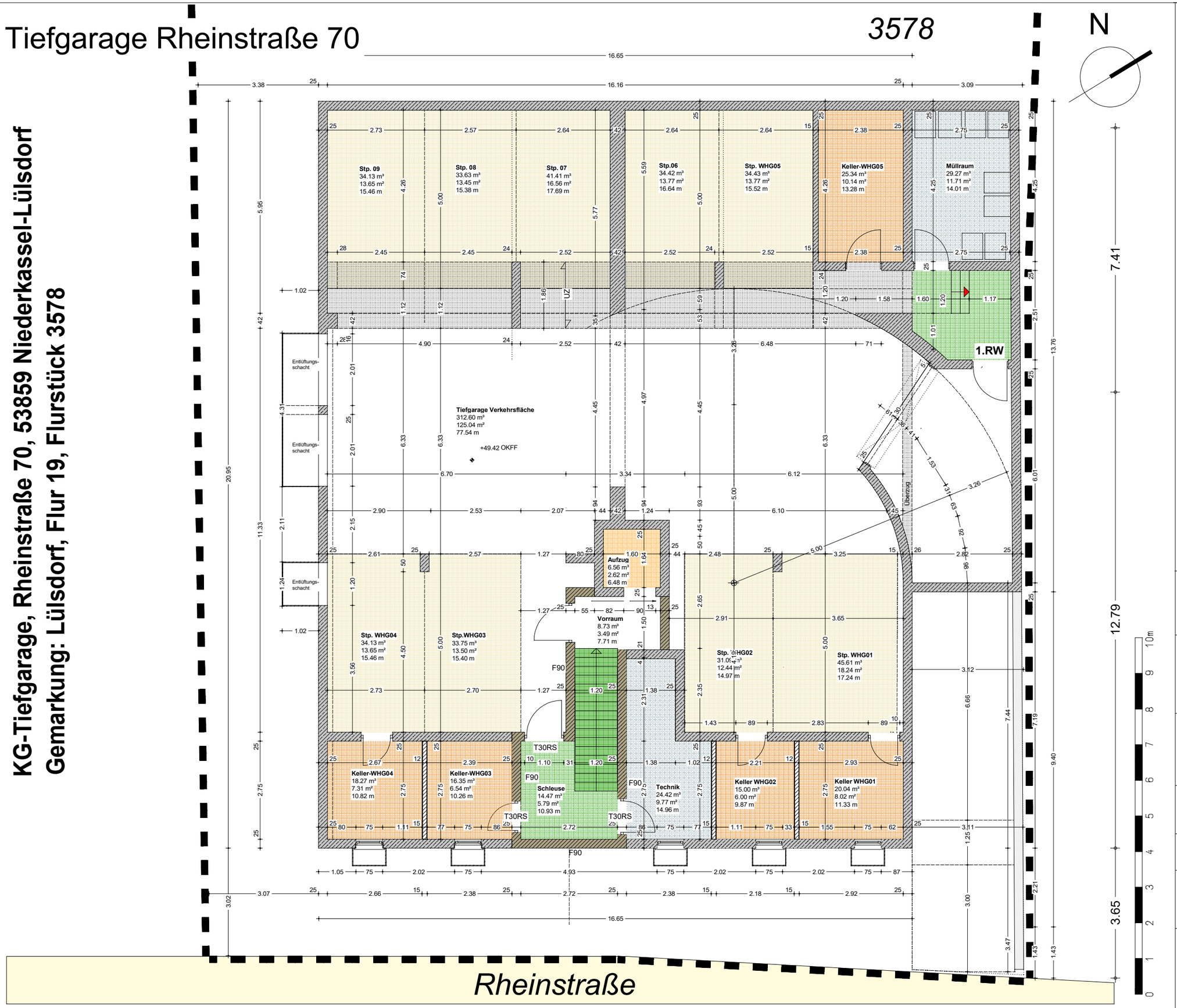

Stand 02-02-2020

LEGENDE:

ABD	ABDECKUNG	RD	ROHDECKE
BD	BODENDURCHBRUCH	REV	REVISIONSÖFFNUNG
BE	BODENEINLAUF	ROLL	ROLLADENKASTEN
BEG	BEGINNEND	RÖ	REINIGUNSÖFFNUNG
BRH	BRÜSTUNGSHÖHE	RR	REGENFALLROHR
DA	DECKENAUSSPARUNG	RS	RAUCHSICHERE
DD	DECKENDURCHBRUCH	RST	RAUCHSICHERE TÜR
DÖ	DECKENÖFFNUNG	SAN	SANITÄR-INSTALLATION
DS	DECKENSCHLITZ	SCH	SCHACHT
ELT	ELEKTRO-INSTALLATION	SK	SINKKASTEN
END	ENDEND	STG	STEIGUNG
F	FEUERLÖSCHEINRICHTUNG	T	TELEFON
FFB	FERTIGFUSSBODEN	T30-1	FEUERHEMMENDE TÜR EINFLÜGLIG N. DIN 18082
FL	FALLROHR		
FR	FUTTERROHR	T30-2	FEUERHEMMENDE TÜR ZWEIFLÜGLIG N. DIN 18084
FBD	FUSSBODENDURCHBRUCH		
GGK	GROSSER GURTKASTEN	T90-1	BRANDSCHUTZ TÜR EINFLÜGLIG N. DIN 18084
GK	GURTKASTEN		
H	HYDRANT	U	UNTER
HZ	HEIZUNGS-INSTALLATION	UD	UNTERZUGSDURCHBRUCH
HGW	HÖCHSTER GRUNDWASSERSTAND	UK	UNTERKANTE
LDT	LUFTDICHTE TÜR	ÜKD	UNTERKANTE DECKE
LFT	LÜFTUNGSGITTER	UZ	UNTERZUG
LS	LÜFTUNGSSCHLITZ	ÜZ	ÜBERZUG
LÜF	LÜFTUNGS-INSTALLATION	ÜD	ÜBERZUGSDURCHBRUCH
OK	OBERKANTE	VK	VORDERKANTE
OKD	OBERKANTE DECKE	WA	WANDAUSSPARUNG
OKF	OBERKANTE FERTIG	WD	WANDDURCHBRUCH
OKFF	OBERKANTE FERTIGFUSSBODEN	WÖ	WANDÖFFNUNG
OKRD	OBERKANTE ROHDECKE	WS	WANDSCHLITZ
OKS	OBERKANTE SOHLE	WH	WANDHYDRANT

Alle Brüstungs, Vorlagen- und Öffnungsmasse ab OKFF

Alle tragenden und konstruktiven Bauteile müssen nach gegriffter statischer Berechnung hergestellt werden.

Aussparungen und Aussparungen in Stahlbetonbauteilen sind nach den Schlitzplänen, bzw. nach der Statik herzustellen.

MAUERWERK NACH STATIK
STAHLBETON
SICHTBETON
WÄRMEDÄMMUNG
GASBETON-MAUERWERK
KNOCHENGRÜN
GIPSDIELEN
STÄNDERWERKKONSTRUKTION EINSEITIG, EINFACH BEPLANKT
STÄNDERWERKKONSTRUKTION ZWEISEITIG, EINFACH BEPLANKT
STÄNDERWERKKONSTRUKTION ZWEISEITIG, DOPPELT BEPLANKT
DOPPELSTÄNDERWERKKONSTRUKTION EINSEITIG, EINFACH BEPLANKT
DOPPELSTÄNDERWERKKONSTRUKTION ZWEISEITIG, DOPPELT BEPLANKT

OKFFB
OKRD
OKFFB
OKRD
ÄNDERUNGEN LT. INDEX IN DER TABELLE
SCHNITTANSICHT — Schnitt Nr. / Zeichnungs-Nr.
DETAILANSICHT — Detail Nr. / Zeichnungs-Nr.
TÜRSYMBOL — Türanfertigung / Raumnummer
ROHRSCHELLEN — Höhenangaben ab Item

FUSSBODENDURCHBRUCH
DECKENDURCHBRUCH
WANDDURCHBRUCH
SCHLITZ
SCHLITZ UND WANDDURCHBRUCH
SCHLITZ UND DECKENDURCHBRUCH
SCHACHT

Die Bodenplatten und Fundamente gegen Erdreich sind in Stahlbeton entsprechend d. DIN-Vorschriften auszuführen. Arbeits- u. Dehnfugen sowohl in den Stahlbetonteilen sind gegen wirksamerfeuchtigkeit zu sichern. Sämtliche Durchdringungen sind zu verhinden. Gegen drückendes Wasser durch Bauteile, gleich welcher Art, herfür eien der ausführende Unternehmer.

Die Auflagen des Bauschreibs, die sammtlichen DIN-Vorschriftenn of allen dieses resultierenden baulichen Notwendigkeiten sowie die Bodengutachten sind bei der Ausführung zu beachten.

| | | |